

07 メタニウム Mg



商品コード 5 - RH52 0000

本体価格(税別) 39,000円

短縮コード 02117

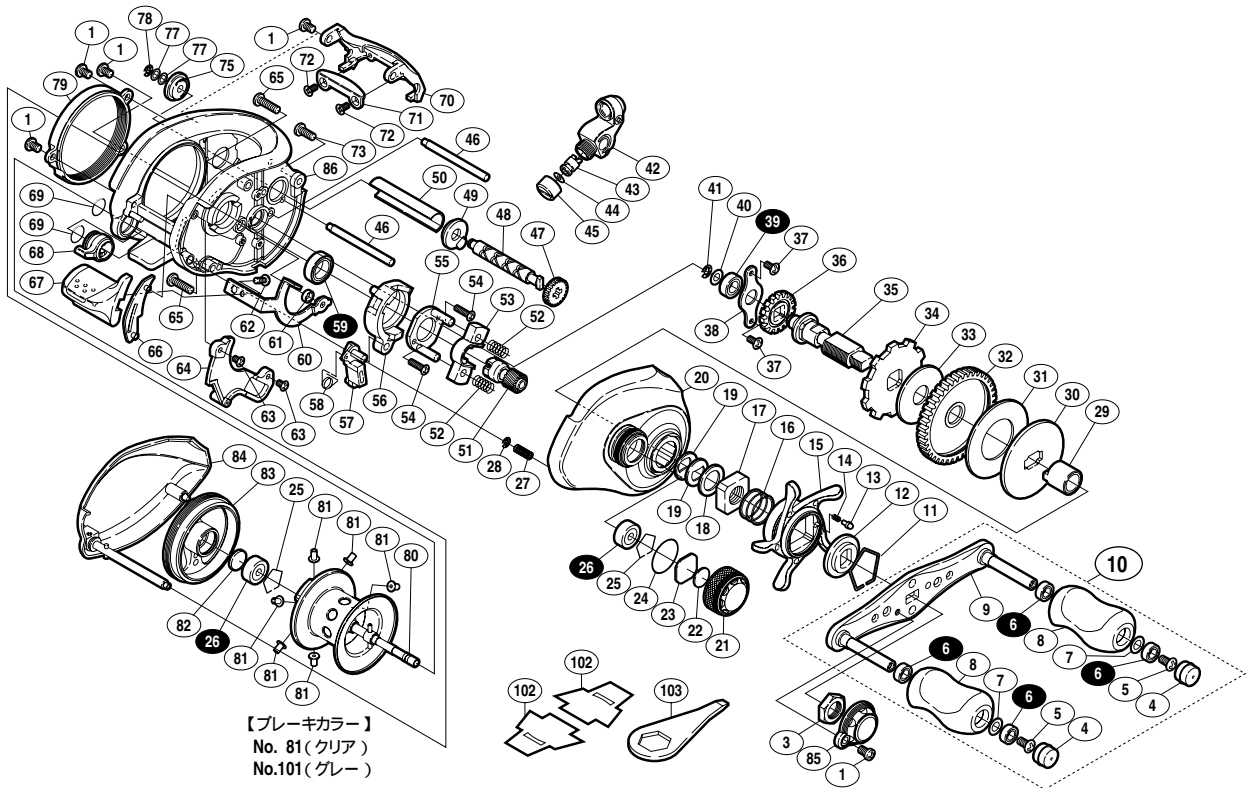

白ヌキ番号はベアリングを示します

| 部品番号 | 部品名 | 本体価格(税別) |
|------|---------------------|----------|
| 1 | 固定ボルト | 50 |
| 3 | ハンドル固定ナット | 200 |
| 4 | ハンドルキャップ | 300 |
| 5 | 固定ボルト | 50 |
| 6 | S A R B(4× 7×2.5) | 1,200 |
| 7 | 座金 | 50 |
| 8 | ハンドルニギリ | 1,000 |
| 9 | ハンドル | 2,500 |
| 10 | ハンドル組 | 8,000 |
| 11 | スタードラッグ音出シ板抜ケ止メ | 100 |
| 12 | スタードラッグ音出シ板 | 100 |
| 13 | 音出シピン | 100 |
| 14 | 音出シパネ | 100 |
| 15 | スタードラッグ | 1,000 |
| 16 | スタードラッグパネ | 200 |
| 17 | スタードラッグ固定ナット | 200 |
| 18 | スタードラッグスペーサー | 100 |
| 19 | メインギヤ座金 | 100 |
| 20 | 本体A組 | 6,000 |
| 21 | スプールドラッグツマミ | 400 |
| 22 | スプールドラッグ座金 | 50 |
| 23 | スプールドラッグ座金 | 50 |
| 24 | Oリング | 100 |
| 25 | ベアリング抜ケ止メ | 50 |
| 26 | S A R B(3× 10×4) | 1,200 |
| 27 | ダンパーパネ | 50 |
| 28 | E形止メ輪 1.5 | 50 |
| 29 | インナーチューブ | 500 |
| 30 | スタードラッグ板 | 200 |
| 31 | スタードラッグ座金 | 300 |
| 32 | メインギヤ | 2,000 |

| 部品番号 | 部品名 | 本体価格(税別) |
|------|----------------------|----------|
| 33 | スタードラッグ座金 | 200 |
| 34 | ストッパーギヤ | 300 |
| 35 | メインギヤ軸 | 2,000 |
| 36 | クロスギヤ | 200 |
| 37 | 固定ボルト | 50 |
| 38 | メインギヤ軸固定板 | 200 |
| 39 | S A R B(5× 9×3) | 1,200 |
| 40 | 座金 | 50 |
| 41 | E形止メ輪 2.5 | 50 |
| 42 | レベルwind組 | 1,000 |
| 43 | クロスギヤピン | 200 |
| 44 | 座金 | 50 |
| 45 | レベルwind受ケ | 100 |
| 46 | レベルwindガイド | 300 |
| 47 | クロスギヤ | 500 |
| 48 | クロスギヤ軸 | 500 |
| 49 | クロスギヤ受ケ(A) | 100 |
| 50 | レベルwindパイプ | 500 |
| 51 | ピニオンギヤ | 1,500 |
| 52 | クラッチヨークパネ | 50 |
| 53 | クラッチヨーク | 200 |
| 54 | 固定ボルト | 50 |
| 55 | クラッチカム押サ工板 | 300 |
| 56 | クラッチカム | 200 |
| 57 | クラッチツメ | 300 |
| 58 | クラッチツメパネ | 50 |
| 59 | S A R B(8× 12×3.5) | 1,200 |
| 60 | クラッチプレート | 400 |
| 61 | クラッチプレート軸受ケ | 100 |
| 62 | 固定ボルト | 50 |
| 63 | 固定ボルト | 50 |

| 部品番号 | 部品名 | 本体価格(税別) |
|------|--------------------|----------|
| 64 | 本体Aシート | 300 |
| 65 | 固定ボルト | 50 |
| 66 | クラッチレバー受ケ(B) | 100 |
| 67 | クラッチレバー | 500 |
| 68 | 本体Bカムレバー | 200 |
| 69 | Oリング | 100 |
| 70 | レベルwindガード | 400 |
| 71 | ラインガード板 | 300 |
| 72 | 固定ボルト | 50 |
| 73 | 固定ボルト | 50 |
| 75 | クロスギヤ受ケ(B) | 100 |
| 77 | 座金 | 50 |
| 78 | E形止メ輪 2 | 50 |
| 79 | 本体B受ケ固定板 | 500 |
| 80 | スプール組 | 6,500 |
| 81 | ブレーキカラー(クリア) | 100 |
| 82 | スプール軸当タリB | 50 |
| 83 | 本体枠B受ケ組 | 1,000 |
| 84 | 本体B組 | 3,500 |
| 85 | リテーナー | 500 |
| 86 | 本体枠 | 11,000 |
| 101 | ブレーキカラー(グレー) (付属品) | 100 |
| 102 | 脚保護シート (付属品) | 100 |
| 103 | リールレンチ (付属品) | 200 |
| *F01 | リール袋 (付属品) | 800 |
| TRST | 取扱説明書 (付属品) | 100 |
| BNKI | 分解図 (付属品) | 100 |
| OIL1 | パンタムオイル (付属品) | 300 |